

Surat Pernyataan Efektif
S-3723/PM/2000
Tanggal Peluncuran
15 January 2001
Tanggal Efektif
22 December 2000
Mata Uang
Rupiah
NAB/Unit
Rp9,434.98
Total NAB
Rp73 milyar
Jumlah Unit yang Ditawarkan
-
Periode Penilaian
-
Investasi Awal
Rp100,000
Investasi Selanjutnya
Rp100,000
Biaya Pembelian
Maksimum 2.00%
Biaya Penjualan
Maksimum 1.50%
MI Fee
Maksimum 2.00%
Biaya Kustodian
Maksimum 0.25%
Bank Kustodian
Bank CIMB Niaga
ISIN Code
IDN000014404
Bloomberg Ticker
SIMSATU
Manfaat Investasi di Reksa Dana
1. Pengelolaan secara Profesional
2. Diversifikasi Investasi
3. Bebas Pajak
4. Potensi Pertumbuhan Nilai Investasi
Risiko Reksa Dana
1. Risiko Perubahan Kondisi Ekonomi dan Politik
2. Risiko Kredit, Industri, dan Pasar
3. Risiko Pembubaran dan Likuidasi
4. Risiko Likuiditas
5. Risiko Suku Bunga
6. Risiko Perubahan Peraturan Perpajakan & Peraturan Lainnya
Klasifikasi Risiko
Rendah Sedang Sedang Tinggi
PT Sinarmas Asset Management
Sinarmas Land Plaza Tower III Lt. 7, Jl. MH. Thamrin No. 51 Jakarta Pusat 10350
+6221150555
cs@sinarmas-am.co.id
www.sinarmas-am.co.id
@sinarmas_am
@sinarmas_am

Profile Manajer Investasi

PT Sinarmas Asset Management merupakan anak perusahaan dari PT Sinarmas Sekuritas, sebagai salah satu perusahaan sekuritas terkemuka dan berpengalaman di bidang pasar modal Indonesia lebih dari 30 tahun. PT Sinarmas Asset Management berdiri sejak tanggal 9 April 2012 dengan izin Bapepam-LK No. KEP-03/BL/MI/2012, dimana PT Sinarmas Asset Management fokus pada pengelolaan aset yang profesional dan pruden serta memberikan pelayanan yang terbaik kepada nasabahnya.

Profile Bank Kustodian

PT Bank CIMB Niaga Tbk merupakan Bank Kustodian swasta nasional pertama yang memperoleh persetujuan dari otoritas Pasar Modal berdasarkan Surat Keputusan Ketua BAPEPAM nomor: KEP71/PM/1991 tanggal 22 Agustus 1991 sebagai Bank Kustodian di Pasar Modal.

Tujuan Investasi

Untuk memperoleh pendapatan yang optimal dalam jangka panjang dengan tingkat fleksibilitas investasi yang cukup tinggi serta mengurangi risiko dengan berbagai jenis portofolio efek yang terdiri dari Efek Ekuitas dan Efek Bersifat Utang serta Instrumen Pasar Uang sesuai peraturan perundang-undangan yang berlaku.

Kebijakan Investasi

Ekuitas	10% - 79%
Obligasi, Pasar Uang & Kas	2% - 79%

Alokasi Asset

Ekuitas	36.7%
Obligasi Korporasi	6.9%
Obligasi Pemerintah	8.9%
Pasar Uang & Kas	47.5%

Top 10 Kepemilikan Efek

Bank Central Asia Tbk, PT	Saham	5.81%
Bank Kb Indonesia Tbk, PT	Deposito	9.45%
Bank Mandiri (Persero) Tbk, PT	Saham	5.59%
Bank Rakyat Indonesia (Persero) Tbk, PT	Saham	5.66%
Bank Tabungan Negara (Persero) Tbk, PT	Deposito	9.55%
Bpd Sumatera Barat	Deposito	9.55%
Hartadinata Abadi Tbk, PT	Saham	6.63%
Merdeka Gold Resources Tbk, PT	Saham	8.00%
Pemerintah Republik Indonesia	Obligasi	8.92%
PT. Bank Kb Bukopin Syariah	Deposito	9.55%

Kinerja Investasi

Periode	1 Bulan	3 Bulan	6 Bulan	YTD	1 Tahun	3 Tahun	5 Tahun	SP**
Simas Satu	-5.43%	-9.67%	5.68%	-4.53%	29.35%	27.27%	32.83%	843.50%
Tolok Ukur*	-6.01%	-10.26%	-4.00%	-7.15%	7.83%	10.67%	19.19%	649.80%
Kinerja Bulan Tertinggi	Apr-09	22.36%						
Kinerja Bulan Terendah	Oct-08	-22.76%						

* Infovesta Balanced Fund Index
** Sejak Peluncuran

Grafik Kinerja Sejak Peluncuran

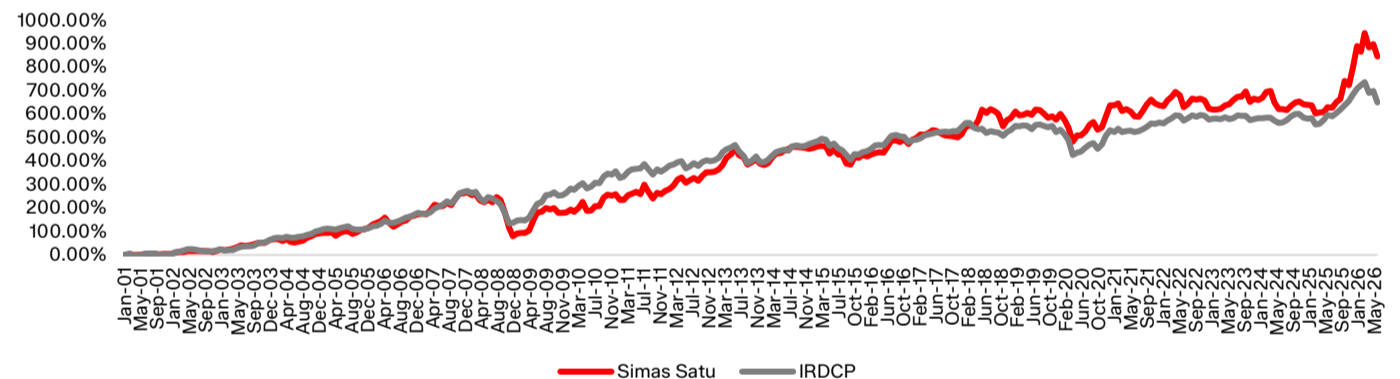

Grafik Kinerja 5 Tahun

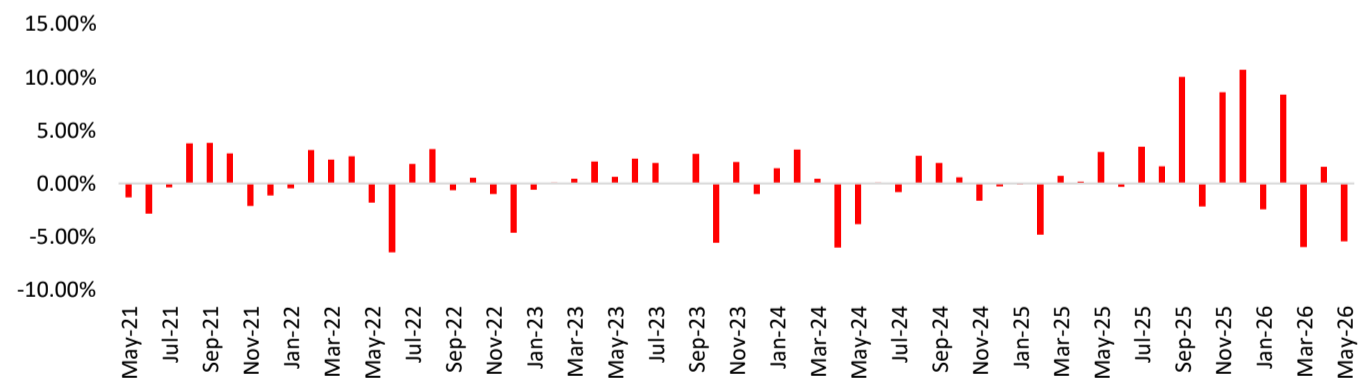

Keterangan Kepemilikan Produk

Untuk informasi lebih lengkap, Prospektus dapat ditemukan di www.sinarmas-am.co.id. Sesuai peraturan OJK yang berlaku, bukti konfirmasi transaksi pembelian, pengalihan, penjualan kembali merupakan buktikepemilikan Unit Penyertaan yang sah, yang diterbitkan oleh Bank Kustodian dan dapat dilihat melalui laman https://akses.ksei.co.id.

Disclaimer

Materi ini diterbitkan oleh PT Sinarmas Asset Management (SAM), suatu Perusahaan Efek yang melakukan kegiatan usaha sebagai Manajer Investasi yang berizin dan diawasi oleh Otoritas Jasa Keuangan (OJK). Semua konten dalam materi ini dibuat untuk tujuan memberikan informasi berdasarkan sumber yang disebutkan, dan bukan merupakan suatu ajakan atau rekomendasi untuk investasi tertentu kepada para pembaca. SAM (termasuk afiliasinya) tidak memberikan jaminan dalam bentuk apapun, baik tersirat maupun tersurat, terhadap keakuratan atau kelengkapan informasi dalam materi ini untuk tujuan pelaksanaan investasi atau keputusan investasi apapun dan dengan demikian, tidak bertanggung jawab atas akibat atau dampak apapun dari pelaksanaan investasi atau keputusan investasi dari para pembaca. Selanjutnya, semua kegiatan transaksi dan keputusan investasi para pembaca mengandung risiko dan adanya kemungkinan kerugian atas investasi tersebut. Seluruh risiko investasi bukan merupakan tanggung jawab Sinarmas Asset Management beserta karyawan dan afiliasinya, melainkan menjadi tanggung jawab masing-masing pembaca. Kinerja masa lalu tidak mencerminkan kinerja di masa depan. Kinerja historikal, keuntungan yang diharapkan, dan proyeksi probabilitas disediakan untuk tujuan informasi dan ilustrasi.